САНКТ-ПЕТЕРБУРГСКИЙ НАЦИОНАЛЬНЫЙ ИССЛЕДОВАТЕЛЬСКИЙ УНИВЕРСИТЕТ ИТМО

Дисциплина: Фронт-энд разработка

Отчет

Домашняя работа №1

Выполнил:

Бровкин Аким

J3210

Проверил:
Добряков Д. И.

Санкт-Петербург

2023 г.

Задача

Изучить современные инструменты веб-разработки и систему контроля версий. Освоить принципы работы CSS Flexbox и CSS Grid через интерактивные тренажёры и закрепить практические навыки работы с Git: ветвление, удалённые репозитории, слияния, перебазирование и откат изменений.

Ход работы

Выполнены практические упражнения в тренажёрах Flexbox Froggy и Grid Garden, направленные на отработку приёмов компоновки интерфейсов с помощью CSS и практику работы с Git.

В тренажёре Flexbox изучены и применялись на практике ключевые свойства:

display: flex

flex-direction

justify-content

align-items

align-self

order

В процессе тренировки оттачивались управление основными осями контейнера, выравнивание элементов, изменение порядка отображения и распределение свободного пространства. Особое внимание уделялось различию направлений компоновки и сочетанию нескольких свойств для получения нужного расположения элементов.

В тренажёре Grid освоены принципы CSS Grid и практическое применение таких инструментов, как:

display: grid

grid-template-columns

grid-template-rows

grid-column

grid-row

единицы fr и функция repeat()

Отработана логика построения двухмерной сетки, позиционирования элементов по строкам и столбцам, объединения ячеек и управления распределением пространства, что позволяет решать задачи, требующие двухмерного размещения элементов, более эффективно, чем только Flexbox.

В Git выполнены упражнения по основным операциям и понятиям:

создание и переключение веток (git branch, git checkout)

клонирование репозитория (git clone)

получение изменений из удалённого репозитория (git fetch) и работа с удалёнными ветками/refspec (<источник>:<получатель>)

слияние (git merge) и перенос коммитов (git rebase)

откат изменений (git reset --hard)

создание и удаление веток в удалённом репозитории (git push, git push origin :branch)

работа с защищённой веткой main и ведение разработки в отдельных feature-ветках

Также проработаны понятия различий между локальными и удалёнными ветками, роль remote-tracking веток (например o/main), механика tracking-веток, и различия между fetch, merge и pull. Практика помогла лучше понять структуру графа коммитов, поведения слияний и влияние разных команд на историю репозитория.

Вывод

В результате выполненной работы получены практические навыки работы с современными инструментами верстки и системой контроля версий. Освоены методы выравнивания и позиционирования в Flexbox и Grid, а также базовые приёмы безопасного ветвления и управления историей в Git. Это даёт возможность организовывать разработку более упорядоченно: сохранять промежуточные результаты, корректно синхронизировать локальные и удалённые изменения и безопасно управлять историей коммитов в командной работе.

Скриншоты:

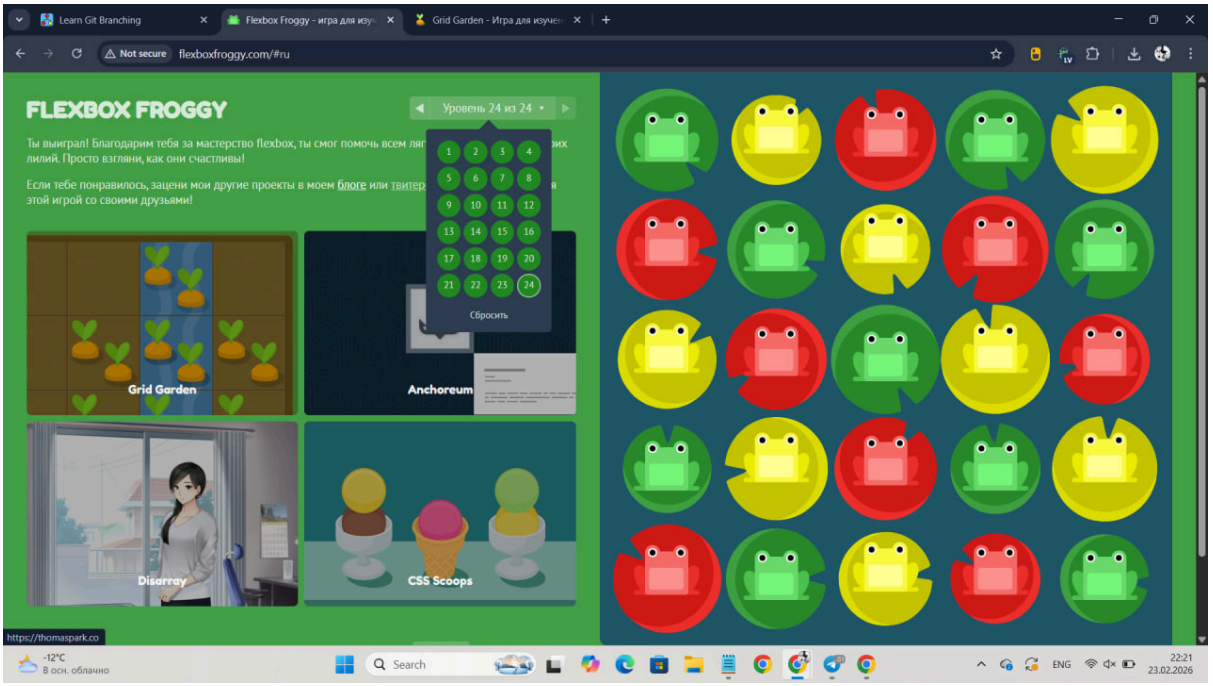
Learn Git Branching
Flexbox Froggy - игра для изуч
Grid Garden - Игра для изучен
Not secure
flexboxfroggy.com/#ru
FLEXBOX FROGGY
Уровень 24 из 24
Ты выиграл! Благодарим тебя за мастерство flexbox, ты смог помочь всем ля
лилий. Просто взгляни, как они счастливы!
Если тебе понравилось, зацени мои другие проекты в моем блоге или твитер
этой игрой со своими друзьями!
Сбросить
Grid Garden
Anchoreum
Disarray
CSS Scoops
https://thomaspark.co
-12°C
В осн. облачно
Search
ENG
22:21
23.02.2026

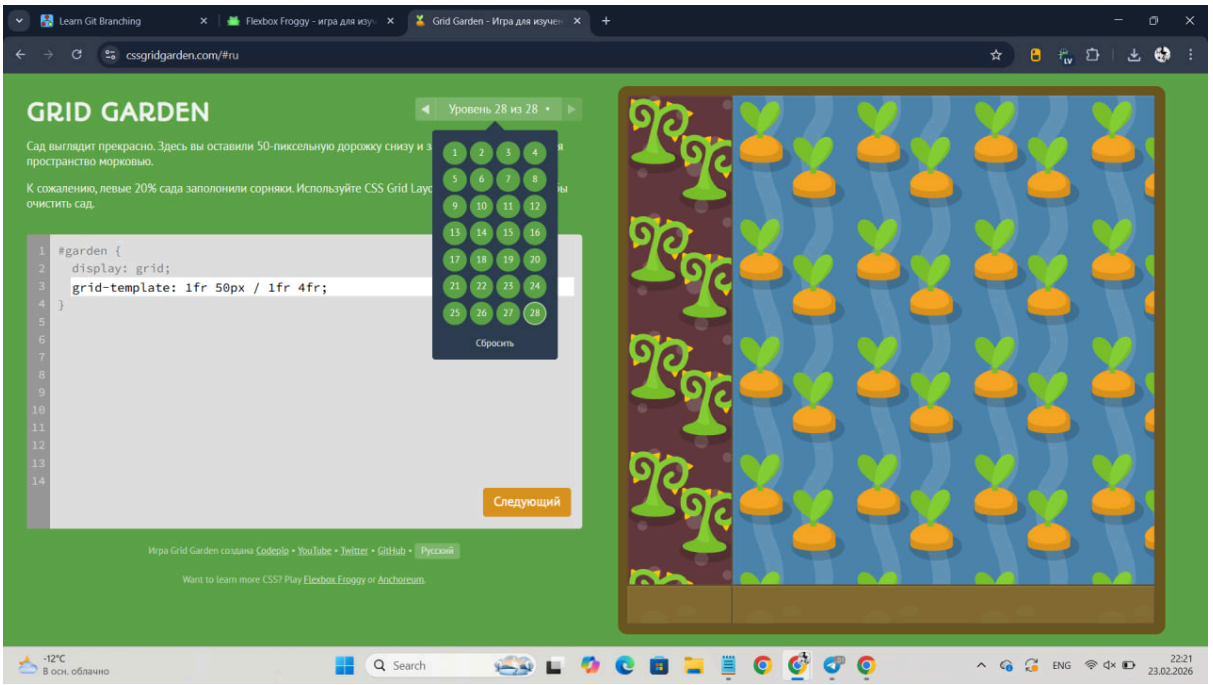
Learn Git Branching
Flexbox Froggy - игра для изуч
Grid Garden - Игра для изучен
cssgridgarden.com/#ru
GRID GARDEN
Уровень 28 из 28
Сад выглядит прекрасно. Здесь вы оставили 50-пиксельную дорожку снизу и з
пространство морковью.
К сожалению, левые 20% сада заполонили сорняки. Используйте CSS Grid Laye
очистить сад.
#garden {
display: grid;
grid-template: 1fr 50px / 1fr 4fr;
}
Сбросить
Следующий
Игра Grid Garden создана Codepip • YouTube • Twitter • GitHub • Русский
Want to learn more CSS? Play Flexbox Froggy or Anchoreum.
-12°C
В осн. облачно
Search
ENG
22:21
23.02.2026

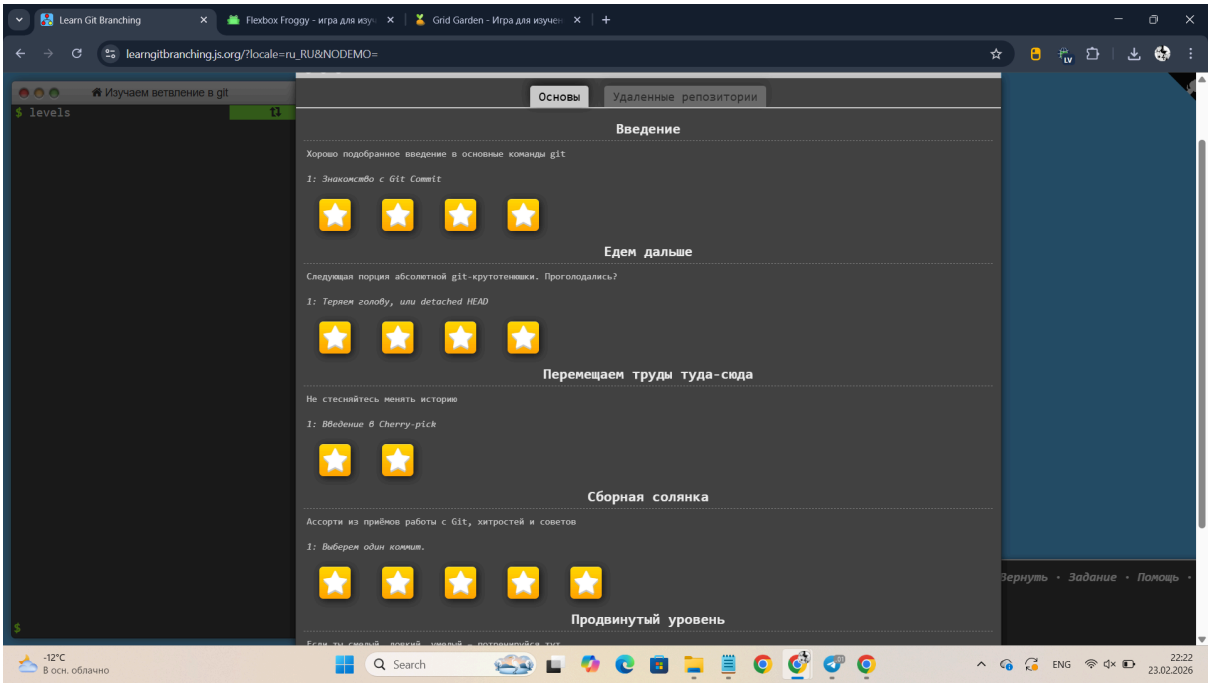
Learn Git Branching
Flexbox Froggy - игра для изуч
Grid Garden - Игра для изучен
learngitbranching.js.org/?locale=ru_RU&NODEMO=
Изучаем ветвление в git
$ levels
Основы
Удаленные репозитории
Введение
Хорошо подобранное введение в основные команды git
1: Знакомство с Git Commit
Едем дальше
Следующая порция абсолютной git-крутотенюшки. Проголодались?
1: Теряем голову, или detached HEAD
Перемещаем труды туда-сюда
Не стесняйтесь менять историю
1: Введение в Cherry-pick
Сборная солянка
Ассорти из приёмов работы с Git, хитростей и советов
1: Выберем один коммит.
Продвинутый уровень
Вернуть • Задание • Помощь •
-12°C
В осн. облачно
Search
ENG
22:22
23.02.2026

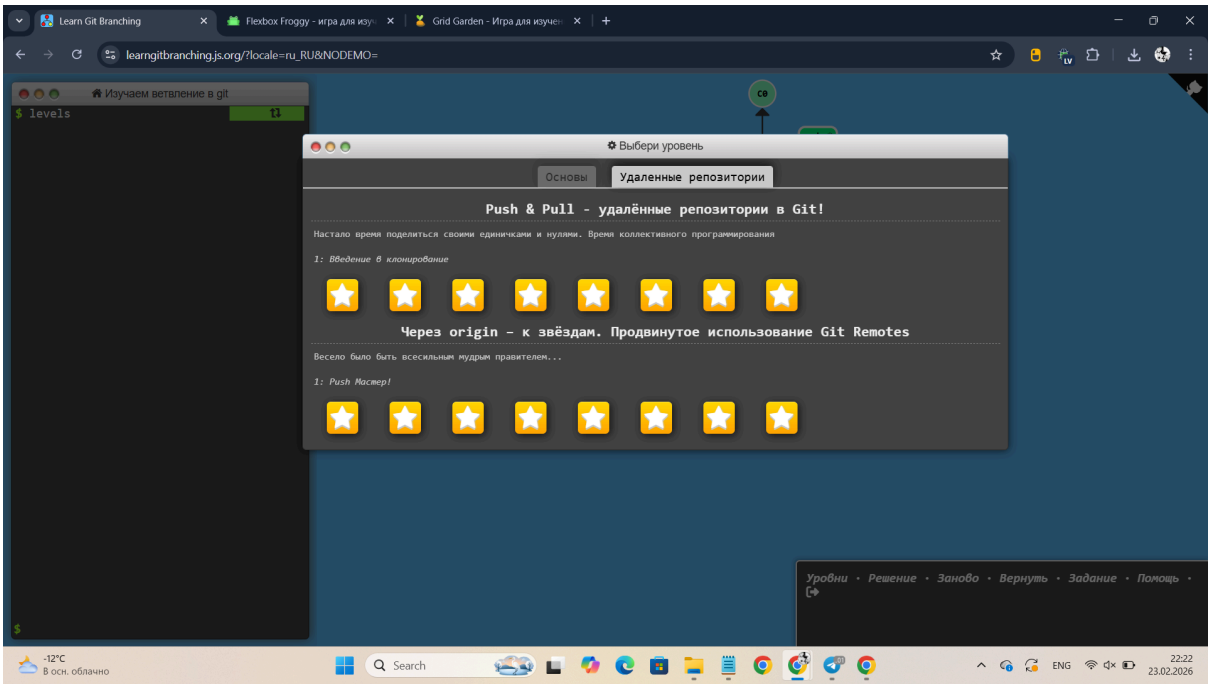
Learn Git Branching
Flexbox Froggy - игра для изуч
Grid Garden - Игра для изучен
learngitbranching.js.org/?locale=ru_RU&NODEMO=
Изучаем ветвление в git
$ levels
C0
Выбери уровень
Основы
Удаленные репозитории
Push & Pull - удалённые репозитории в Git!
Настало время поделиться своими единичками и нулями. Время коллективного программирования
1: Введение в клонирование
Через origin – к звёздам. Продвинутое использование Git Remotes
Весело было быть всесильным мудрым правителем...
1: Push Мастер!
Уровни • Решение • Заново • Вернуть • Задание • Помощь •
-12°C
В осн. облачно
Search
ENG
22:22
23.02.2026